AMAZONAS
GOVERNO DO ESTADO

MEMORANDO CIRCULAR Nº 005/2023-ADAF/ADAF

Manaus, 20 de setembro de 2023.

À AGÊNCIA DE DEFESA AGROPECUÁRIA E FLORESTAL DO ESTADO DO AMAZONAS/ADAF

Assunto: **Estrutura de Comunicação Interna - Unidades Locais e Unidade Central.**.

Prezados,

Ao cumprimenta-los cordialmente, venho pelo presente, em atenção ao Plano de Ação QUALI-SV, encaminhar a estrutura de comunicação interna, em anexo, para ciência e adoção.

Atenciosamente,

JOSÉ AUGUSTO CORRÊA LIMA OMENA
Diretor-Presidente

Documento F0CE.8CC3.4C62.B710 assinado por: JOSÉ AUGUSTO CORRÊA LIMA OMENA:24095630230 em 20/09/2023 às 11:33 utilizando assinatura por login/senha.

ESTRUTURA DE COMUNICAÇÃO INTERNA

ADAF

Agência de Defesa Agropecuária e Florestal do Estado do Amazonas

Secretaria de **Produção Rural**

AMAZONAS

GOVERNO DO ESTADO

Versão 01.2023

Documento C216.3BB9.7333.407E assinado por: JOSÉ AUGUSTO CORRÊA LIMA OMENA:24095630230 em 20/09/2023 às 11:33 utilizando assinatura por login/senha.
Documento 9359.F9AC.2CA2.F109 assinado por: IGOR FIGUEIREDO BRANDÃO:00795749201 em 18/09/2023 às 14:55 utilizando assinatura por login/senha.

AMAZONAS
GOVERNO DO ESTADO

AGÊNCIA DE DEFESA AGROPECUÁRIA E FLORESTAL

ESTRUTURA DE COMUNICAÇÃO INTERNA

MANAUS – AM
SETEMBRO/2023

www.adaf.am.gov.br
instagram.com/adafamazonas
facebook.com/amazonas.adaf

gabinete@adaf.am.gov.br
Fone: (92) 99192-3067/99983-1176
Av. Carlos Drummond de Andrade, 1.460 - ULBRA, Bloco G, 1º Andar, Japiim. Manaus-AM.
CEP 69077-730

Agência de Defesa Agropecuária e Florestal

Documento C216.3BB9.7333.407E assinado por: JOSÉ AUGUSTO CORRÊA LIMA OMENA:24095630230 em 20/09/2023 às 11:33 utilizando assinatura por login/senha.
Documento 9359.F9AC.2CA2.F109 assinado por: IGOR FIGUEIREDO BRANDÃO:00795749201 em 18/09/2023 às 14:55 utilizando assinatura por login/senha.

SUMÁRIO

I. ASPECTOS E PREMISSAS BÁSICAS 4
II. DEFINIÇÕES 4
III. FLUXO DE COMUNICAÇÃO ORDINÁRIA ENTRE AS INSTÂNCIAS 5
IV. LISTA DE ASSUTOS DE NATUREZA TÉCNICA 6
4.1. RELACIONADOS A SANIDADE ANIMAL 7
4.1.1. Trânsito Animal 7
4.1.2. BVA 7
4.1.3. Eventos 7
4.1.4. Cadastros 7
4.1.5. Educação sanitária 7
4.1.6. PNSE 7
4.1.7. PNSA 7
4.1.8. PNEFA 7
4.1.9. PNSS 7
4.1.10. PNSAb 7
4.1.11. PNSAA 7
4.1.12. PNSCO 8
4.1.13. PNCEBT 8
4.1.14. Epidemiologia 8
4.1.15. Autos de Infração 8
4.1.16. Insumos 8
V. LISTA DE ASSUSTOS DE NATUREZA ADMINISTRATIVA 9
VI. LISTA DE UNIDADES ORGANIZACIONAIS 10
VII. CONSIDERAÇÕES FINAIS 12
VIII. CONTROLE DE VERSÕES 12

Documento C216.3BB9.7333.407E assinado por: JOSÉ AUGUSTO CORRÊA LIMA OMENA:24095630230 em 20/09/2023 às 11:33 utilizando assinatura por login/senha.
Documento 9359.F9AC.2CA2.F109 assinado por: IGOR FIGUEIREDO BRANDÃO:00795749201 em 18/09/2023 às 14:55 utilizando assinatura por login/senha.

I. ASPECTOS E PREMISSAS BÁSICAS

Esta estrutura de comunicação tem como objetivo a melhoria da compreensão e a interação entre as pessoas e normatizar, uniformizar a comunicação entre as unidades locais e a unidade central.

O fluxo de comunicação tem como base o Regimento Interno da ADAF, pelo qual está em processo de publicação, que define a estrutura organizacional da instituição, contemplando as competências, atribuições e o organograma. Juntamente, tem base nas normativas internas (portarias e memorando).

II. DEFINIÇÕES

ULSAV	Unidade Local de Sanidade Animal e Vegetal: Contempla tanto unidades do tipo EAC como UVL
BVA	Barreira de Fiscalização Agropecuária: Contempla os postos de fiscalização com atribuições de fiscalização de trânsito animal
EAC	Escritório de Atendimento à Comunidade: Contempla unidades que não possuem médicos veterinários como responsável. São um tipo de classificação dada a uma ULSAV da ADAF para fins de execução dos programas de sanidade animal definidos pelo MAPA.
UVL	Unidade Veterinária Local: Contempla unidades que possuem médicos veterinários como responsável e que são responsáveis por EAC e BVA. São um tipo de classificação dada a uma ULSAV da ADAF para fins de execução dos programas de sanidade animal definidos pelo MAPA.
Departamento	Unidade organizacional de hierarquia superior às gerências e unidades locais, com poderes de decisão dentro de sua competência.
Gerência	Unidade organizacional de hierarquia superior às coordenações com poderes de decisão dentro de sua competência, respeitada a vinculação com o departamento de origem.
Coordenação	Unidade organizacional de execução de atividades específicas, vinculada a gerência de origem.
Assessoria	Unidade organizacional de assessoramento direto do Diretor-Presidente.

Documento C216.3BB9.7333.407E assinado por: JOSÉ AUGUSTO CORRÊA LIMA OMENA:24095630230 em 20/09/2023 às 11:33 utilizando assinatura por login/senha.
Documento 9359.F9AC.2CA2.F109 assinado por: IGOR FIGUEIREDO BRANDÃO:00795749201 em 18/09/2023 às 14:55 utilizando assinatura por login/senha.

III. FLUXO DE COMUNICAÇÃO ORDINÁRIA ENTRE AS INSTÂNCIAS

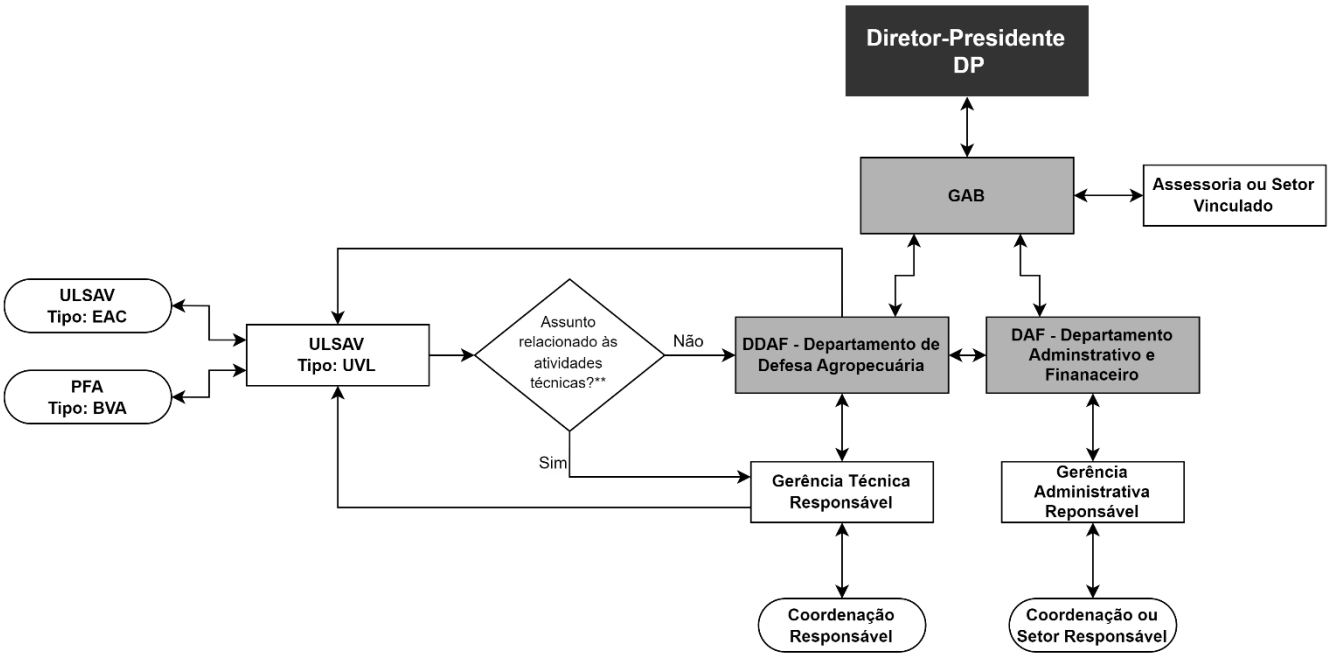

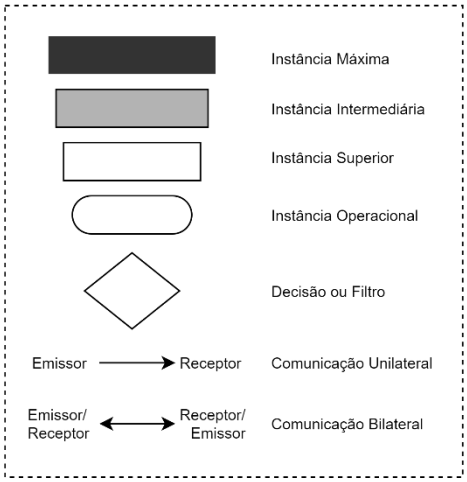

Observações:

** Para classificar se o assunto é de natureza técnica ou não é preciso verificar a lista de assunto anexa.

Independentemente do local de início da comunicação o fluxo via de regra será o apresentado. Entretanto, alguns assuntos, a depender da necessidade e urgência poderá serguir um fluxo diferente, em caráter excepcional.

Documento C216.3BB9.7333.407E assinado por: JOSÉ AUGUSTO CORRÊA LIMA OMENA:24095630230 em 20/09/2023 às 11:33 utilizando assinatura por login/senha.
Documento 9359.F9AC.2CA2.F109 assinado por: IGOR FIGUEIREDO BRANDÃO:00795749201 em 18/09/2023 às 14:55 utilizando assinatura por login/senha.

IV. FLUXO DE COMUNICAÇÃO ESPECÍFICO PARA DEMANDAS JUDICIAIS

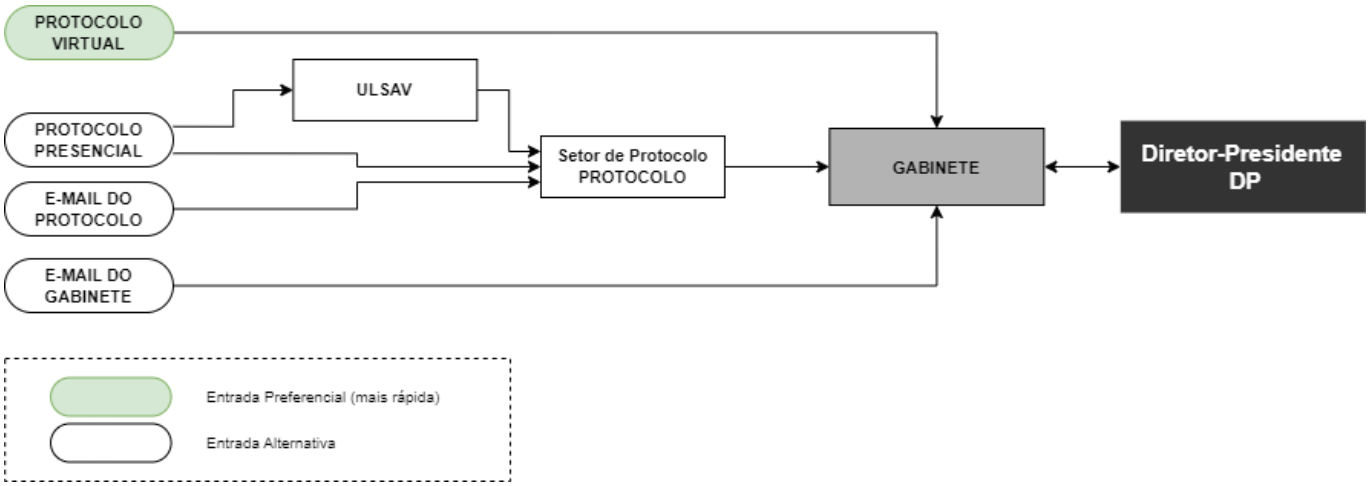

Documento C216.3BB9.7333.407E assinado por: JOSÉ AUGUSTO CORRÊA LIMA OMENA:24095630230 em 20/09/2023 às 11:33 utilizando assinatura por login/senha.
Documento 9359.F9AC.2CA2.F109 assinado por: IGOR FIGUEIREDO BRANDÃO:00795749201 em 18/09/2023 às 14:55 utilizando assinatura por login/senha.

V. LISTA DE ASSUTOS DE NATUREZA TÉCNICA

5.1. RELACIONADOS A SANIDADE ANIMAL

- Diárias referente atividade de defesa

5.1.1. Trânsito Animal

- Mapa de controle mensal de emissão de GTAs (GTAs manuais), ficha de cadastramento de emitentes de GTA

5.1.2. BVA

- Relatório Barreiras

5.1.3. Eventos

- Requerimento Padrão para Aglomeração de Animais, Regulamento do Evento agropecuário, Solicitação de credenciamento do promotor de evento agropecuário, Cadastro de promotor de evento agropecuário, Solicitação de credenciamento do Responsável Técnico, Cadastro do responsável técnico, Cadastro de estabelecimento, Croqui do Estabelecimento, Anotação de Responsabilidade Técnica Homologado, Levantamento de Infraestrutura, Termo de Desinfecção, Comprovante de Pagamento da taxa, Registro de Inspeção, Relatório do Evento de Entrada e Saída

5.1.4. Cadastros

- Síntese

5.1.5. Educação sanitária

- Relatório de Educação Sanitária com seus respectivos anexos a depender da atividade (lista de presença, lista de atendimento individual, FAI, fotos, cards).

5.1.6. PNSE

- Planilha com os dados referentes aos cadastros de explorações equídeas, ficha de vigilância ativa

5.1.7. PNSA

- Planilha com a atualização cadastral ou novos cadastros de propriedades com exploração avícola, vigilância ativa, ficha cadastral de estabelecimentos comercializadores de aves vivas, requerimento para registro de estabelecimento avícola, declaração de responsabilidade técnica acompanhada de cópia do CRMV, cadastro de exploração avícola, planta de localização da propriedade, planta baixa das instalações, memorial descritivo, laudo de análise microbiológica da água e termo de ciência e concordância, checklist e relatório fotográfico, Planilha de controle de venda de aves vivas.

5.1.8. PNEFA

- Relatórios semanais de notificação de vacinação, relatório mensal condensado de vigilância ativa.

5.1.9. PNSS

- Planilha com a atualização cadastral ou novos cadastros de propriedades de suinocultura, FAI e vigilância ativa.

5.1.10. PNSAb

- Planilha com os dados referentes aos cadastros de apicultura e/ou meliponicultura, ficha de vigilância.

5.1.11. PNSAA

Documento C216.3BB9.7333.407E assinado por: JOSÉ AUGUSTO CORRÊA LIMA OMENA:24095630230 em 20/09/2023 às 11:33 utilizando assinatura por login/senha.
Documento 9359.F9AC.2CA2.F109 assinado por: IGOR FIGUEIREDO BRANDÃO:00795749201 em 18/09/2023 às 14:55 utilizando assinatura por login/senha.

- Planilha com os dados referentes aos cadastros de aquicultura, ficha de vigilância e ficha de registro sanitário.

5.1.12. PNSCO

- Planilha com os dados referentes aos cadastros de caprinos e ovinos, ficha de vigilância.

5.1.13. PNCEBT

- Relatório de vacinação dos veterinários e Relatório de utilização de antígenos.

5.1.14. Epidemiologia

- Notificação de doenças e ocorrência.

5.1.15. Autos de Infração

- Memorando de apresentação acompanhado do auto de infração, cadastro do produtor, ficha de movimentação, defesa apresentada e parecer técnico.

5.1.16. Insumos

- Relatório semanal de comercialização diária e relatório de distribuição das vacinas, termo de fiscalização, documento de controle de temperatura do armazenamento dos insumos, termo de recebimento de vacina, levantamento de estoque.

Documento C216.3BB9.7333.407E assinado por: JOSÉ AUGUSTO CORRÊA LIMA OMENA:24095630230 em 20/09/2023 às 11:33 utilizando assinatura por login/senha.
Documento 9359.F9AC.2CA2.F109 assinado por: IGOR FIGUEIREDO BRANDÃO:00795749201 em 18/09/2023 às 14:55 utilizando assinatura por login/senha.

VI. LISTA DE ASSUSTOS DE NATUREZA ADMINISTRATIVA

- Transportes: Fluvial e Terrestre
- Patrimônio: Equipamentos, mobiliários, material de expediente e demais ...
- RH: Licenças, folgas, férias e demais ...
- Adiantamentos: Programação de gastos e memorando e PA (no caso de oficialização)

Documento C216.3BB9.7333.407E assinado por: JOSÉ AUGUSTO CORRÊA LIMA OMENA:24095630230 em 20/09/2023 às 11:33 utilizando assinatura por login/senha.
Documento 9359.F9AC.2CA2.F109 assinado por: IGOR FIGUEIREDO BRANDÃO:00795749201 em 18/09/2023 às 14:55 utilizando assinatura por login/senha.

VII. LISTA DE UNIDADES ORGANIZACIONAIS

Quadro 1: Lista de unidade organizacionais com subordinadas da Adaf.

Unidade ADAF	Tipo	Setor Subordinado	Divisão Subordinada
PRESIDÊNCIA - Diretoria da Presidência	Diretoria	GABINETE	-
GABINETE - Gabinete Diretor Presidente	Gabinete	ASSJUD, ASSCOM, PLAN, CI, OUV	-
ASSCOM - Assessoria de Comunicação	Assessoria	-	-
ASSJUD - Assessoria Jurídica	Assessoria	-	-
PLAN - Planejamento	Setor	-	-
OUV - Ouvidoria	Setor	-	-
CI - Controle Interno	Setor	-	-
DAF - Departamento Administrativo e Financeiro	Gerência	GPT - Gerência de Patrimônio e Transporte	Coordenação de Transportes
	Gerência	GRH - Gerência de Recursos Humanos	Diária
	Gerência	GTI - Gerência de Tecnologia da Informação	
	Gerência	GCOMP - Gerência de Compras	
	Gerência	GCPC - Gerência de Contabilidade e Prestação de Contas	*Contratos, Prestação de Contas de Adiantamento e Diárias*
	Gerência	GOF - Gerência de Orçamento e Finanças	Financeiro
	Setor	PROTOCOLO	
DDAF - Departamento de Defesa Agropecuária e Florestal	Gerência	GAIV - Gerência de Agrotóxicos e Insumos Veterinários	
	Gerência	GDA - Gerência de Defesa Animal	Coordenações: PNSS, Autos de Infração, Epidemiologia, PNSE, PNSAA, PNSAp, Barreiras de Vigilância Agropecuária, Relatório Técnico Mensal - RTM, Supervisão, PNEFA, Cadastro e Geoprocessamento, Insumos Veterinários, PNCRH, PNEEB, PNSCO, Educação Sanitária, Eventos Agropecuários, PNSA, Convênio, PNCEBT, Trânsito Animal
	Gerência	GDV - Gerência de Defesa Vegetal	Coordenações: PNPV – Monilíase, VIGIFITO, PNCFS, PNPV/Foc R4T, CFO/CFOC, PNEMC, Programa de Educação Fitossanitária, PNCPCC, PNCHLB
	Gerência	GIPOA - Gerência de Inspeção de Produtos de Origem Animal	Coordenações: Ovos, Leite, Mel, Fiscalização e Inspeção, Autos, Pescado, Abatedouros, Fatiados, Carne, Coordenação Educação Sanitária da SIE/AM,
	Unidade Local	Unidades Locais da ADAF	*Todas as unidades locais da Adaf*

Fonte: PLAN/ADAF.

Quadro 2: Relação de unidades locais e postos de fiscalização da Adaf, set./2023.

Unidade ADAF	Tipo*	Unidade Subordinada	Municípios/Localidade Abrangidas
Apuí	UVL	-	Apuí
Apuí-Sucunduri	UVL	-	Distrito de Sucunduri - Apuí
	BVA	PF Sucunduri	Distrito de Sucunduri - Apuí
Autazes	UVL	-	Autazes
	EAC	Novo Céu	Distrito de Novo Céu - Autazes
	EAC	Nova Olinda do Norte	Nova Olinda do Norte
	EAC	Borba	Borba
Barreirinha	UVL	-	Barreirinha
Boa Vista do Ramos	UVL	-	Boa Vista do Ramos
Boca do Acre	UVL	-	Boca do Acre
Boca do Acre-Porto Acre (AC)	UVL	-	Porto Acre (AC) - Boca do Acre
	EAC	Boca do Acre-Sena Madureira (AC)	Sena Madureira (AC) - Boca do Acre
Carauari	UVL	-	Carauari
Canutama-Porto Velho (RO)	UVL		Canutama
Careiro da Várzea	UVL	-	Careiro da Várzea
	EAC	Careiro	Careiro
	BVA	PF Igapó-Açu	Distrito de Igapó-Açu - Careiro
	EAC	Careiro	Careiro
	EAC	Manaquiri	Manaquiri
Envira	UVL	-	Envira
	EAC	Eirunepé	Eirunepé
	-	-	*Itamarati*
Guajará	UVL	-	Guajará

Documento C216.3BB9.7333.407E assinado por: JOSÉ AUGUSTO CORRÊA LIMA OMENA:24095630230 em 20/09/2023 às 11:33 utilizando assinatura por login/senha.
Documento 9359.F9AC.2CA2.F109 assinado por: IGOR FIGUEIREDO BRANDÃO:00795749201 em 18/09/2023 às 14:55 utilizando assinatura por login/senha.

Unidade ADAF	Tipo*	Unidade Subordinada	Municípios/Localidade Abrangidas
	EAC	Ipixuna	Ipixuna
Humaitá	UVL	-	Humaitá
	BVA	PF Humaitá	Humaitá
	EAC	Novo Aripuanã	Novo Aripuanã
	EAC	Manicoré	Manicoré
	EAC	Santo Antônio do Matupi	Distrito de Santo Antônio do Matupi - Manicoré
	-	-	Distrito de Realidade - Humaitá
Itacoatiara	UVL	-	Itacoatiara
	EAC	Novo Remanso	Distrito de Novo Remanso - Itacoatiara
	EAC	Urucurituba	Urucurituba
Itapiranga	UVL	-	Itapiranga
	EAC	Urucará	Urucará
	EAC	São Sebastião do Uatumã	São Sebastião do Uatumã
	-	-	Silves
Lábrea	UVL	-	Lábrea
	EAC	Canutama	Canutama
	-	-	*Tapauá*
Lábrea-Nova Califórnia/Porto Velho (RO)	UVL	-	Distrito de Nova Califórnia/Porto Velho (RO) - Lábrea
	EAC	Lábrea-Vista Alegre/Porto Velho (RO)	Distrito de Vista Alegre do Abunã/Porto Velho (RO) - Lábrea
	EAC	Lábrea-Extrema/Porto Velho (RO)	Distrito de Extrema/Porto Velho (RO) - Lábrea
Manacapuru	UVL	-	Manacapuru
	EAC	Anamã	Anamã
	EAC	Beruri	Beruri
	EAC	Iranduba	Iranduba
	EAC	Tuiuê	Distrito de Tuiuê - Manacapuru
	EAC	Novo Airão	Novo Airão
	EAC	Codajás	Codajás
	-	-	*Caapiranga*
	-	-	*Anori*
Manaus	UVL	-	Manaus
	BVA	PF Aeroporto de Manaus	Manaus
	EAC	Santa Isabel do Rio Negro	Santa Isabel do Rio Negro
	EAC	São Gabriel da Cachoeira	São Gabriel da Cachoeira
	-	-	*Barcelos*
Maués	UVL	-	Maués
Parintins	UVL	-	Parintins
	EAC	Nhamundá	Nhamundá
	BVA	PF Parintins	Parintins
Pauini	UVL	-	Pauini
Presidente Figueiredo	UVL	-	Presidente Figueiredo
	EAC	Rio Preto da Eva	Rio Preto da Eva
	PF	PFJundiá/Rorainópolis (RR)	Distrito de Jundiá/Rorainópolis (RR) - Presidente Figueiredo
Tefé	UVL	-	Tefé
	EAC	Coari	Coari
	EAC	Japurá	Japurá
	EAC	Maraã	Maraã
	EAC	Fonte Boa	Fonte Boa
	-	-	*Alvarães*
	-	-	*Uarini*
	-	-	*Juruá*
Tabatinga	UVL	-	Tabatinga
	EAC	Benjamin Constant	Benjamin Constant
	EAC	Jutaí	Jutaí
	EAC	Tonantins	Tonantins
	-	-	*Amaturá*
	-	-	*Atalaia do Norte*
	-	-	*Santo Antônio do Içá*
	-	-	*São Paulo de Olivença*

Escritório em divisa entre Estados
Sem escritório da ADAF

Fonte: GDA/DDAF/ADAF/AM. PF: Posto de Fiscalização, UVL: Unidade Veterinária Local, EAC: Escritório de Atendimento à Comunidade. * classificação do Ministério da Agricultura (MAPA) quanto à defesa sanitária animal referente a 2023, sujeito a alterações.

Documento C216.3BB9.7333.407E assinado por: JOSÉ AUGUSTO CORRÊA LIMA OMENA:24095630230 em 20/09/2023 às 11:33 utilizando assinatura por login/senha.
Documento 9359.F9AC.2CA2.F109 assinado por: IGOR FIGUEIREDO BRANDÃO:00795749201 em 18/09/2023 às 14:55 utilizando assinatura por login/senha.

VIII. CONSIDERAÇÕES FINAIS

Manter um fluxo de informação padronizado é favorecer a transparência das atividades e construir uma imagem positiva da empresa.

IX. CONTROLE DE VERSÕES

Versão	Data	Responsável/Setor	Descrição da Implementação
01.2023	15/09/2023	Igor/CI, Wilian/GDA, Alda/DDAF e Páblo/PLAN	Fluxo ordinário, Lista de Setores, Lista de assuntos administrativos do DDAF, Lista dos Assuntos Técnicos da GDA

Documento C216.3BB9.7333.407E assinado por: JOSÉ AUGUSTO CORRÊA LIMA OMENA:24095630230 em 20/09/2023 às 11:33 utilizando assinatura por login/senha.
Documento 9359.F9AC.2CA2.F109 assinado por: IGOR FIGUEIREDO BRANDÃO:00795749201 em 18/09/2023 às 14:55 utilizando assinatura por login/senha.